

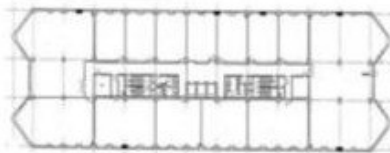

物件概要			設備概要			
所在地	北九州市小倉北区浅野2-11-15		空調システム	個別空調	空調料金	実費負担
交通	JR鹿児島本線 小倉駅 徒歩2分		空調時間	時間制限なし		
構造	鉄骨鉄筋コンクリート造 地上 5階建		出入り	平日 7:00 ~ 22:00 日祝 7:00 ~ 22:00 通用口 24時間出入り可		
竣工年月	昭和58年3月 竣工		天井高	2,600mm	床仕上げ	OA相談可能
エレベータ	乗用 3基		その他の費用			
警備	機械警備		ポイント	新耐震基準適合・駅徒歩5分以内・大通沿い・大型物件 ・光ケーブル・24時間出入り可能		
駐車場	平面	料金				

図面 1



図面 2

階数	面積 (坪)	賃料 (坪単価)	共益費 (坪単価)	敷金 (ヶ月)	賃料総額	入居可能日
		月額	月額	総額		備考
2	79.11	@ 9,000 円	@ 3,000 円	10 ヶ月	949,320 円	時期相談
		711,990 円	237,330 円	7,119,900 円		
2	28.25	@ 9,000 円	@ 3,000 円	10 ヶ月	339,000 円	時期相談
		254,250 円	84,750 円	2,542,500 円		
2	42.65	@ 9,000 円	@ 3,000 円	10 ヶ月	511,800 円	時期相談
		383,850 円	127,950 円	3,838,500 円		
2	19.15	@ 9,000 円	@ 3,000 円	10 ヶ月	229,800 円	時期相談
		172,350 円	57,450 円	1,723,500 円		
2	42.4	@ 9,000 円	@ 3,000 円	10 ヶ月	508,800 円	時期相談
		381,600 円	127,200 円	3,816,000 円		
2	26.72	@ 9,000 円	@ 3,000 円	10 ヶ月	320,640 円	時期相談
		240,480 円	80,160 円	2,404,800 円		
2	27.24	@ 9,000 円	@ 3,000 円	10 ヶ月	326,880 円	即日
		245,160 円	81,720 円	2,451,600 円		
2	31.25	@ 9,000 円	@ 3,000 円	10 ヶ月	375,000 円	即日
		281,250 円	93,750 円	2,812,500 円		

※上記金額には別途消費税が必要となります。



Real Estate Inovation

株式会社 オフィスリーテイル

福岡市中央区渡辺通2丁目7番14号 パグーロ薬院5階

TEL:092-781-2120 FAX:092-781-2121 免許番号:国土交通大臣(2)第8690号

福岡オフィス検索サイト <http://www.office-re.co.jp>